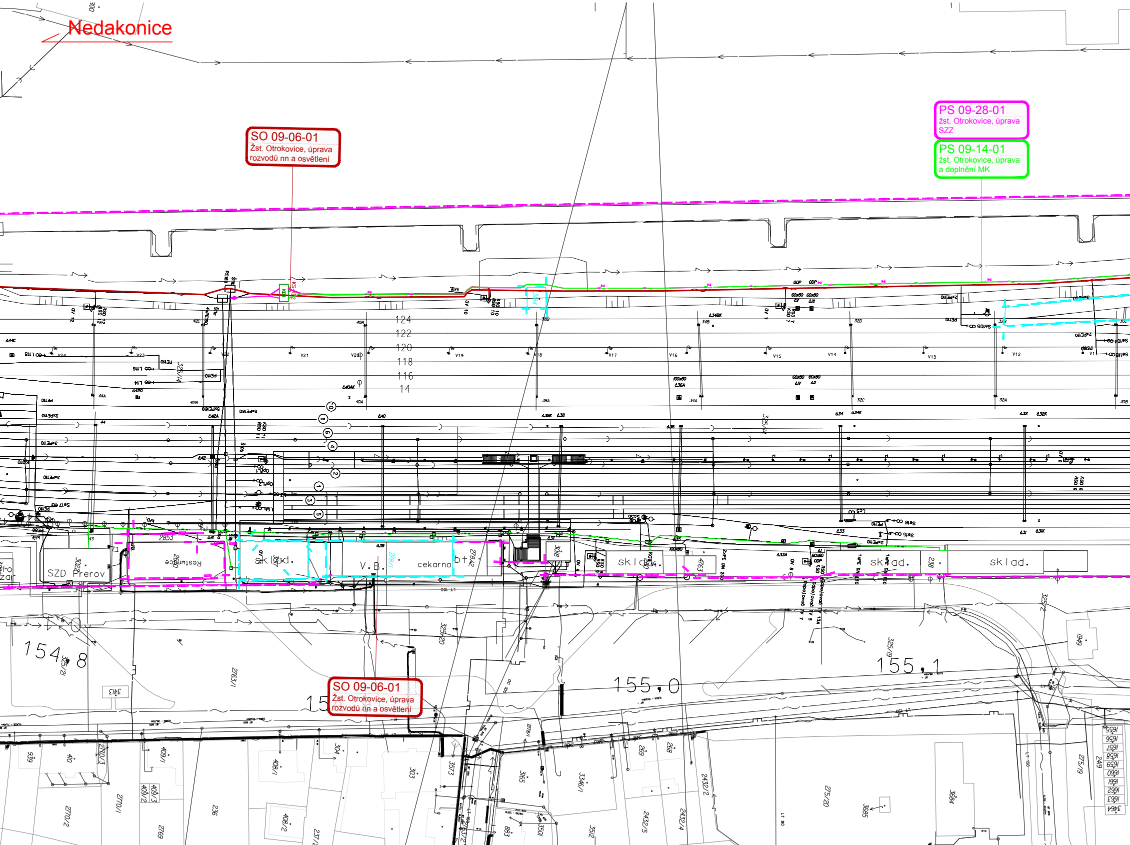
Nedakonice
SO 09-06-01
Žst. Otrokovice, úprava
rozvodů nn a osvětlení
PS 09-28-01
žst. Otrokovice, úprava
SZZ
PS 09-14-01
žst. Otrokovice, úprava
a doplnění MK
124
122
120
118
116
14
SZD Přerov
Restaurace
sklad
V.B.
cekarna
bt
sklad
sklad.
sklad.
154,8
155,0
155,1
SO 09-06-01
Žst. Otrokovice, úprava
rozvodů nn a osvětlení

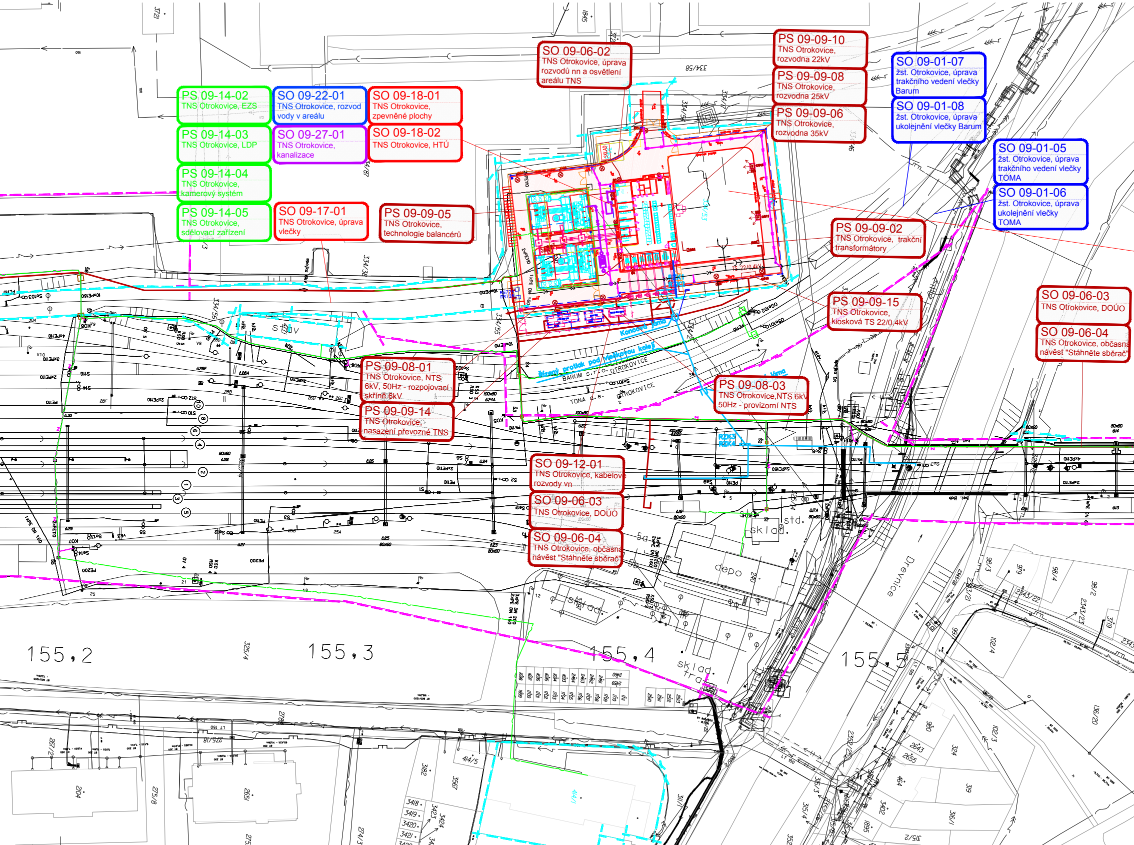
SO 09-06-02 TNS Otrokovice, úprava rozvodů nn a osvětlení areálu TNS
PS 09-09-10 TNS Otrokovice, rozvodna 22kV
PS 09-09-08 TNS Otrokovice, rozvodna 25kV
PS 09-09-06 TNS Otrokovice, rozvodna 35kV
SO 09-01-07 žst. Otrokovice, úprava trakčního vedení vlečky Barum
SO 09-01-08 žst. Otrokovice, úprava ukolejnění vlečky Barum
SO 09-01-05 žst. Otrokovice, úprava trakčního vedení vlečky TOMA
SO 09-01-06 žst. Otrokovice, úprava ukolejnění vlečky TOMA
PS 09-14-02 TNS Otrokovice, EZS
SO 09-22-01 TNS Otrokovice, rozvod vody v areálu
SO 09-18-01 TNS Otrokovice, zpevněné plochy
PS 09-14-03 TNS Otrokovice, LDP
SO 09-27-01 TNS Otrokovice, kanalizace
SO 09-18-02 TNS Otrokovice, HTÚ
PS 09-14-04 TNS Otrokovice, kamerový systém
PS 09-14-05 TNS Otrokovice, sdělovací zařízení
SO 09-17-01 TNS Otrokovice, úprava vlečky
PS 09-09-05 TNS Otrokovice, technologie balancérů
PS 09-09-02 TNS Otrokovice, trakční transformátory
PS 09-09-15 TNS Otrokovice, kiosková TS 22/0,4kV
SO 09-06-03 TNS Otrokovice, DOÚO
SO 09-06-04 TNS Otrokovice, občasná návěst "Stáhněte sběrač"
PS 09-08-01 TNS Otrokovice, NTS 6kV, 50Hz - rozpojovací skříně 6kV
PS 09-09-14 TNS Otrokovice, nasazení převozné TNS
PS 09-08-03 TNS Otrokovice,NTS 6kV 50Hz - provizorní NTS
SO 09-12-01 TNS Otrokovice, kabelové rozvody vn
SO 09-06-03 TNS Otrokovice, DOÚO
SO 09-06-04 TNS Otrokovice, občasná návěst "Stáhněte sběrač"
Koncová jáma
Řízený protlak pod vlečkovou kolejí
BARUM s.r.o. OTROKOVICE
TONA a.s. OTROKOVICE
TS 22/0,4kV
sklad
std.
depo
sklad
Drevnice
155,2
155,3
155,4
155,5
334/58
334/56
334/55
334/53
334/38
334/87
325/4
275/8
275/18
2104
2651
3182
3567
414/5
414/1
311/1
315/4
3418
3419
3420
3421
3423
3424
980
324
319
3402
1895
316/1
315/2
102/4
102/3
136/20
98/3
979
98/4
98/2
2343/22
2343/23
3719
2343/2
1845
3721

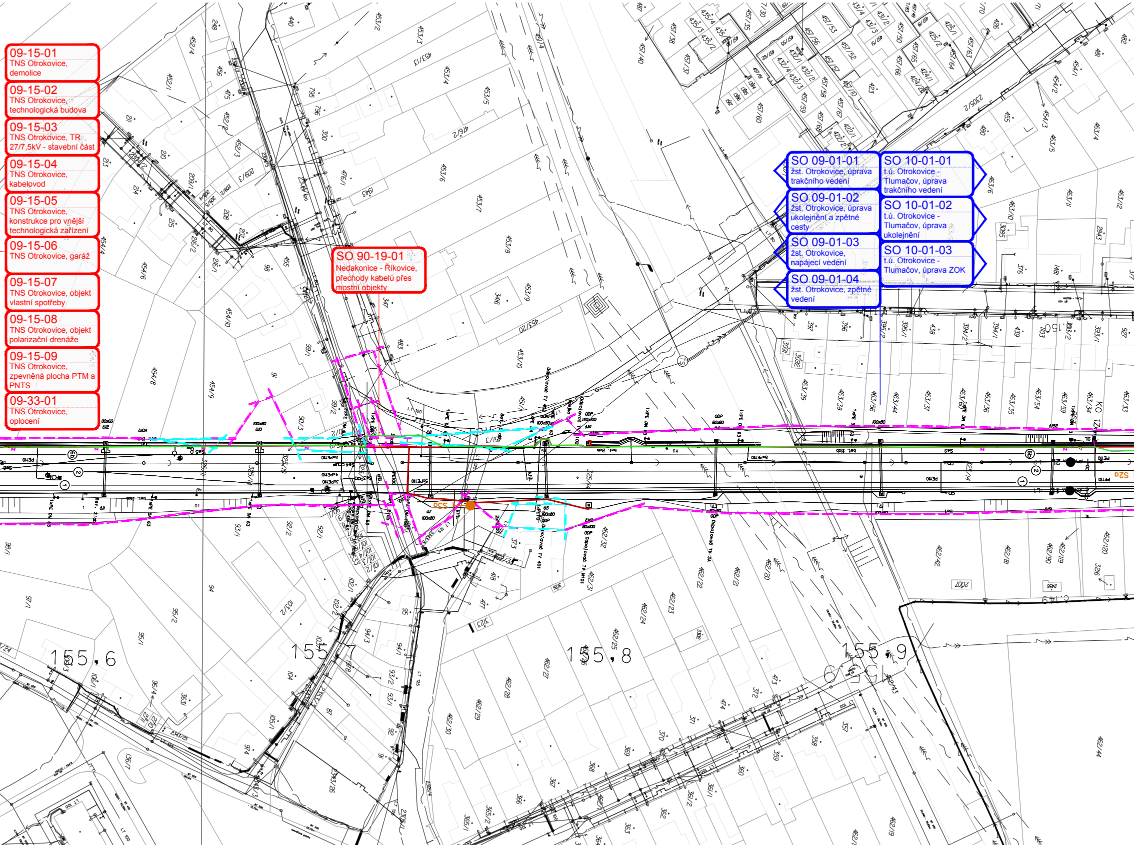

09-15-01
TNS Otrokovice, demolice

09-15-02
TNS Otrokovice, technologická budova

09-15-03
TNS Otrokovice, TR 27/7,5kV - stavební část

09-15-04
TNS Otrokovice, kabelovod

09-15-05
TNS Otrokovice, konstrukce pro vnější technologická zařízení

09-15-06
TNS Otrokovice, garáž

09-15-07
TNS Otrokovice, objekt vlastní spotřeby

09-15-08
TNS Otrokovice, objekt polarizační drenáže

09-15-09
TNS Otrokovice, zpevněná plocha PTM a PNTS

09-33-01
TNS Otrokovice, oplocení

SO 90-19-01
Nedakonice - Říkovice, přechody kabelů přes mostní objekty

SO 09-01-01
žst. Otrokovice, úprava trakčního vedení

SO 09-01-02
žst. Otrokovice, úprava ukolejnění a zpětné cesty

SO 09-01-03
žst. Otrokovice, napájecí vedení

SO 09-01-04
žst. Otrokovice, zpětné vedení

SO 10-01-01
t.ú. Otrokovice - Tlumačov, úprava trakčního vedení

SO 10-01-02
t.ú. Otrokovice - Tlumačov, úprava ukolejnění

SO 10-01-03
t.ú. Otrokovice - Tlumačov, úprava ZOK

155,6
155,7
155,8
155,9
S2a
bet. žlab
Odpojovač TV 401
Odpojovač TV N101
Odpojovač TV 3A
LT 100
LT 125
1xPE DN 63
100x80
ODP
PE110
3xPE110
453/2
453/3
453/4
453/5
453/6
453/7
453/8
453/9
453/10
462/22
462/23
462/24
462/25
462/27
462/28
462/29
462/30
463/35
463/36
463/37
463/38
463/39

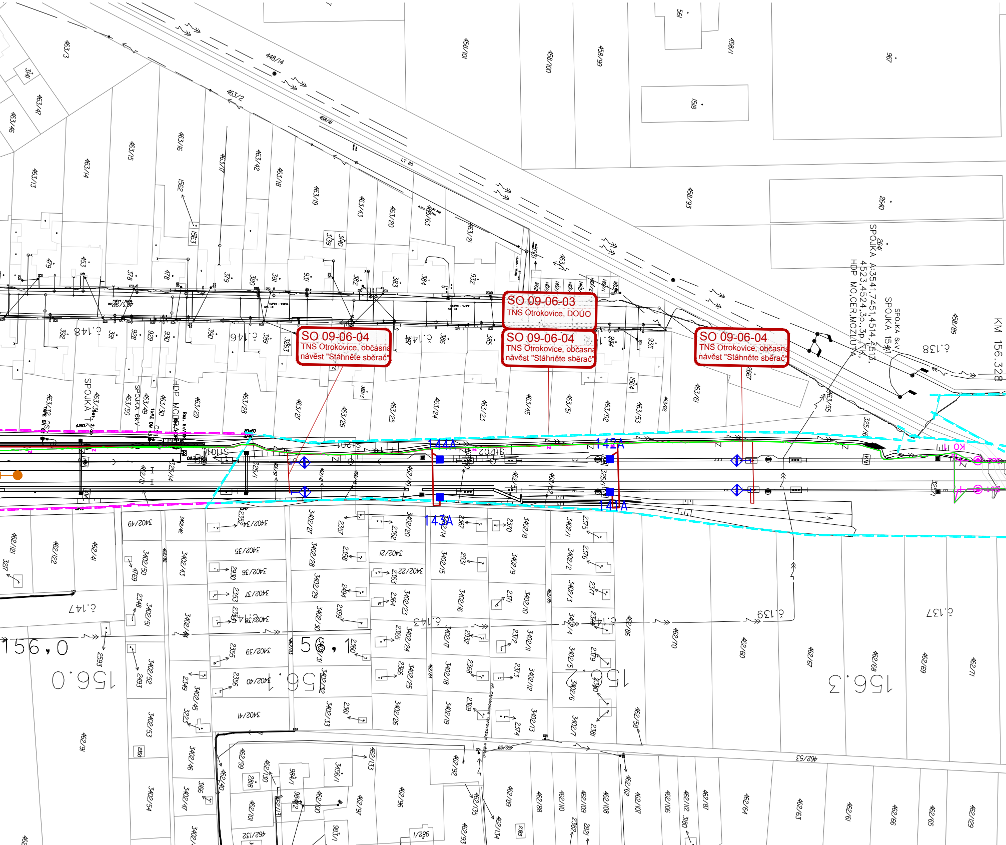

SO 09-06-03
TNS Otrokovice, DOÚO

SO 09-06-04
TNS Otrokovice, občasná
návěst "Stáhněte sběrač"

SO 09-06-04
TNS Otrokovice, občasná
návěst "Stáhněte sběrač"

SO 09-06-04
TNS Otrokovice, občasná
návěst "Stáhněte sběrač"

KM 156.328
SPOJKA 6kV
SPOJKA 15kV
SPOJKA A:3541,7451,4514,4513,
4523,4524,3p.,3p.,TK,
HDP MO,CER,MOZ,LUTA
SPOJKA TK
SPOJKA 6kV
HDP MO
LT 80
144A
142A
143A
140A
č.148
č.146
č.144
č.138
č.147
č.143
č.139
č.137
156,0
156.0
156,1
156.3
448/14
463/2
458/18
463/3
463/47
463/46
463/13
463/14
463/15
463/16
463/17
463/42
463/18
463/19
463/43
463/20
463/63
463/21
1562
1563
3139
3140
458/101
458/100
458/99
458/1
458/93
967
2640
2641
458/89
479
453
378
478
379
380
381
931
382
383
384
932
392
391
928
929
930
390
389
3263
387
386
385
935
463/32
463/36
463/50
463/49
463/30
463/29
463/28
463/27
463/26
463/25
463/24
463/23
463/45
463/51
463/52
463/53
463/61
463/55
325/16
325/14
325/1
3402/49
3402/42
3402/34
3402/27
3402/20
3402/8
3402/1
3402/50
3402/43
3402/35
3402/36
3402/28
3402/21
3402/22
3402/15
3402/9
3402/2
3402/37
3402/29
3402/23
3402/16
3402/10
3402/3
3402/51
3402/44
3402/30
3402/24
3402/17
3402/11
3402/4
3402/39
3402/31
3402/52
3402/45
3402/40
3402/32
3402/25
3402/18
3402/12
3402/5
3402/6
3402/53
3402/41
3402/33
3402/26
3402/19
3402/13
3402/7
3402/46
3402/47
3402/54
462/121
462/122
462/41
462/91
462/86
462/70
462/60
462/67
462/68
462/69
462/71
462/58
462/53
462/99
462/130
462/133
462/92
462/62
462/101
462/100
462/97
462/96
462/135
462/89
462/88
462/110
462/109
462/108
462/107
462/106
462/112
462/87
462/64
462/63
462/61
462/66
462/65
462/129
462/93
462/134
462/132
2357
2362
2367
2370
2375
2358
2363
2931
2376
2364
2294
2371
2377
2359
2365
2932
2372
2360
2366
2368
2373
2380
2361
2369
2374
2381
2353
2354
2355
2356
2930
2348
2593
2493
2349
3223
4769
3217
3166
2818
984/1
3456/1
983/1
1286/1
2383
2382
2821
3180
TS Otrokovice (provozuje město)

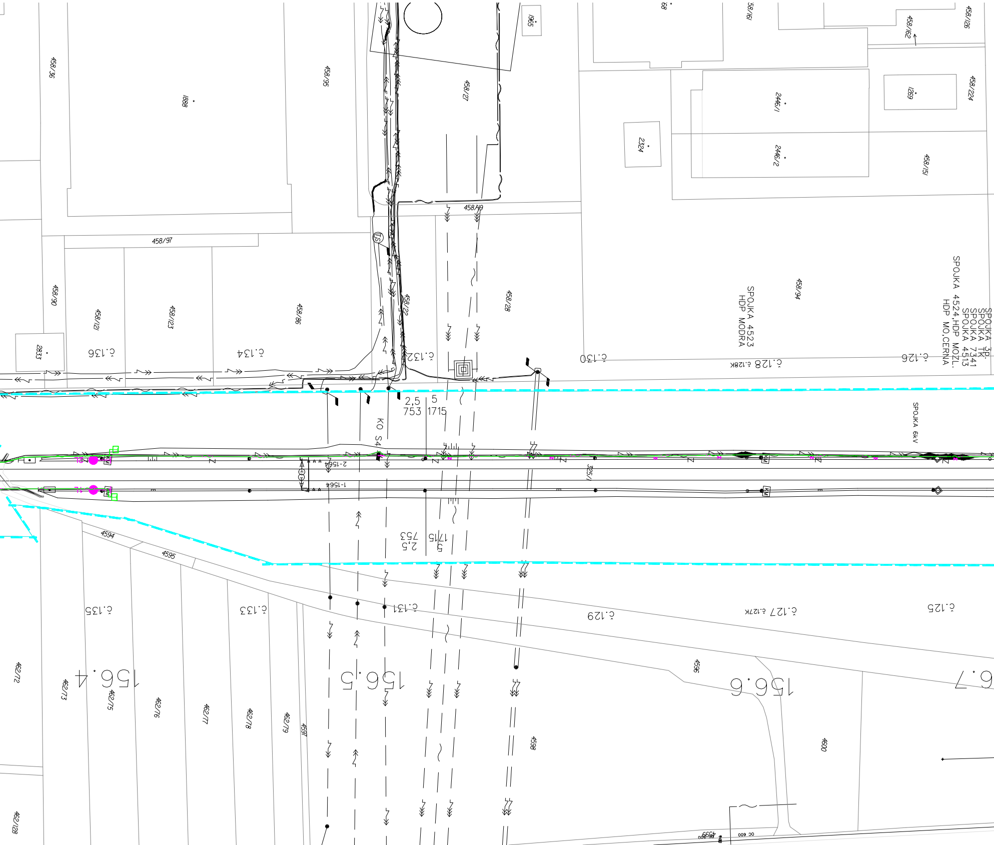
458/36
1888
458/95
458/27
1965
88
58/161
458/162
458/126
2446/1
1269
458/224
2324
2446/2
458/151
458/49
458/97
TS
458/22
458/28
458/94
458/90
458/121
458/123
458/86
2833
SPOJKA 4523
HDP MODRA
SPOJKA 4524,HDP MO,CERNA
SPOJKA 4513 HDP MOZL.
SPOJKA 7341
SPOJKA TK
SPOJKA 3P
č.136
č.134
č.132
č.130
č.128 č.128K
č.126
2,5
753
5
1715
KO S4
SPOJKA 6kV
2-1564
1-1564
325/1
4594
4595
č.135
č.133
č.131
č.129
č.127 č.127K
č.125
156.4
156.5
156.6
6.7
462/72
462/73
462/75
462/76
462/77
462/78
462/79
4597
4596
4598
4600
462/128
4599

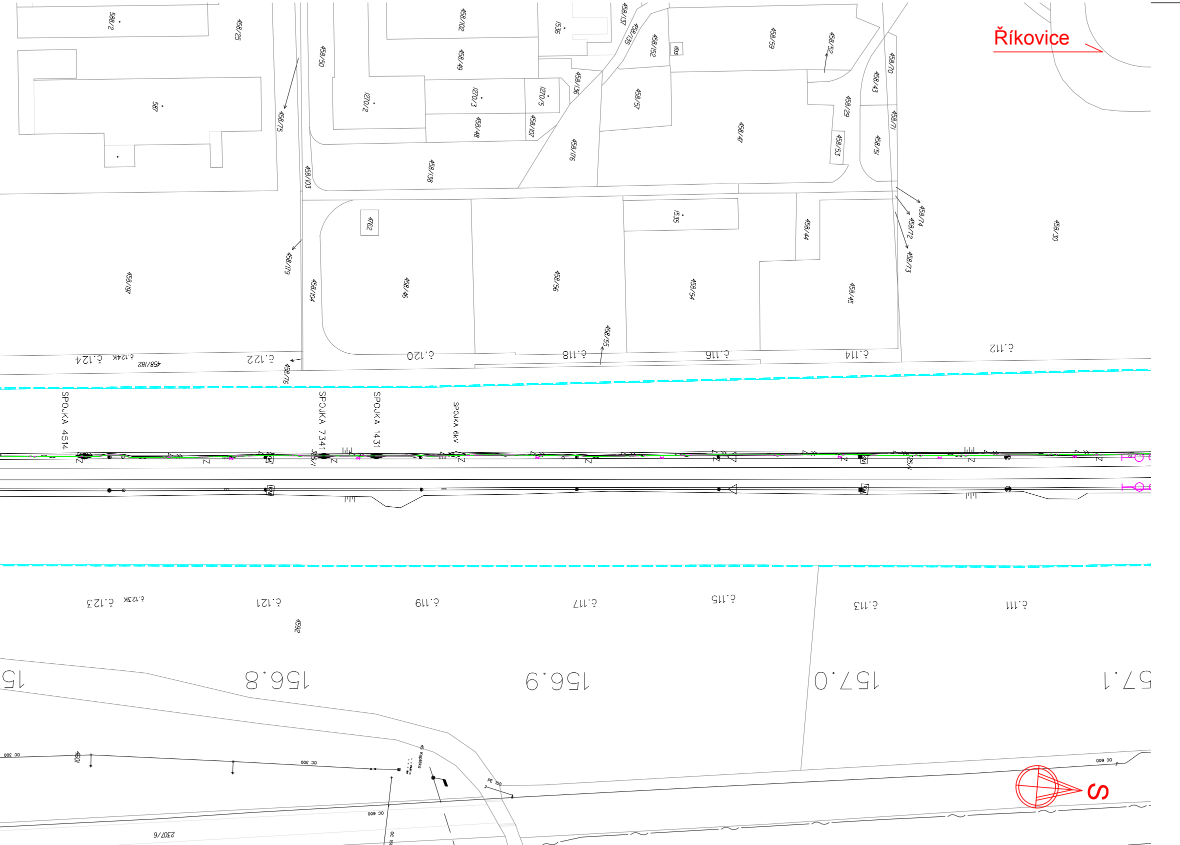
Říkovice
S
588/2
587
458/25
458/75
458/50
458/102
458/49
1270/2
1270/3
1270/5
458/48
458/107
458/138
458/103
1536
458/137
458/135
458/136
458/152
1533
458/59
458/52
458/57
458/176
458/47
458/70
458/43
458/29
458/71
458/53
458/51
4762
1535
458/44
458/74
458/72
458/73
458/30
458/197
458/179
458/104
458/46
458/56
458/55
458/54
458/45
č.124
č.124K
458/182
č.122
458/76
č.120
č.118
č.116
č.114
č.112
SPOJKA 4514
SPOJKA 7341
SPOJKA 1431
SPOJKA 6kV
č.123
č.123K
č.121
č.119
č.117
č.115
č.113
č.111
4592
15
156.8
156.9
157.0
157.1
OC 300
4601
OC 300
OC 600
OC 150
PE 150
OC 600
2307/6

EVROPSKÁ UNIE
Evropské strukturální a investiční fondy
Operační program Doprava

Ministerstvo dopravy
Státní fond dopravní infrastruktury

LEGENDA BAREVNÉHO ROZLIŠENÍ OBJEKTŮ:

⬛	STÁVAJÍCÍ STAV
⬜	KATASTRÁLNÍ MAPA
🟥	POZEMNÍ STAVBY
🟦	TRAKČNÍ VEDENÍ
🟪	ZABEZPEČOVACÍ ZAŘÍZENÍ
🟩	SDĚLOVACÍ ZAŘÍZENÍ
🟥	SILNOPROUDÉ ZAŘÍZENÍ
▨	PLOCHY ZAŘÍZENÍ STAVENIŠTĚ
🟧	DEMOLICE A DEMONTÁŽE
🟦	VÝHLEDOVÉ INVESTICE
▬	HRANICE DRÁŽNÍHO POZEMKU

LEGENDA INŽENÝRSKÝCH SÍTÍ:

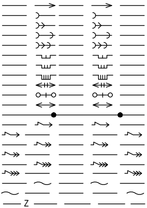

Vodovod
Kanalizace
Kanalizace dešťová
Kanalizace splašková
Kanalizace jednotná
NTL plynovod
STL plynovod
VTL plynovod
Horkovod
Parovod
Teplovod
Ropovod
NN kabely
NN nadzemní vedení
VN kabely
VN nadzemní vedení
VVN kabely
VVN nadzemní vedení
Sdělovací kabely
Sdělovací nadz. vedení
Zabezpečovací kabely

SŽDC
Správa železniční dopravní cesty

ČÁST Č.: 13

POČET ČÁSTÍ: 25

			ČÍSLO SOUPRAVY:
1	11/2018	Náhrada balancérů statickými měniči	
REVIZE Č.	DATUM	ZMĚNA	

SUDOP BRNO

SUDOP BRNO, spol. s r.o.
Kounicova 26
611 36 Brno

OBJEDNAVATEL: SŽDC, s.o., Dlážděná 1003/7, 110 00 Praha 1
Stavební správa východ (organizační jednotka)

tel. : +420 972 625 804
E-mail: sudop@sudop-brno.cz

PROFESNÍ SKUPINA: 34
INŽENÝRING A EKONOMIKA

VEDOUCÍ PROF. SKUPINY
Ing. Kamil Chmela

GENERÁLNÍ ŘEDITEL
Ing. Kamil Chmela

ODPOVĚDNÝ PROJ. ZAKÁZKY
Ing. Radoslav Molák
v.r.

ODPOVĚDNÝ PROJ. PS, SO
Barbora Tóthová

NAVRHL, VYPRACOVAL
Barbora Tóthová

KONTROLOVAL
Dle příloh

KRAJ: Olomoucký, Zlínský

POVĚŘENÝ OÚ: Otrokovice

STUPEŇ: DÚR

Změna trakční soustavy na AC 25 kV, 50 Hz
v úseku Nedakonice - Říkovice

ZAK. ČÍSLO 18059-01-1218	ARCH. ČÍSLO 2018340002
MĚŘÍTKO 1:1000	POČET FORMÁTŮ 12xA4
DATUM:	11/2018
ČÁST DOKUM. C.3	PŘÍLOHA

KOORDINAČNÍ SITUAČNÍ VÝKRES M1:1000